ՀԱՅԱՍՏԱՆԻ ՀԱՆՐԱՊԵՏՈՒԹՅԱՆ ԱՐԱՐԱՏԻ ՄԱՐԶԻ ՄԻԿՐՈՇՐՋԱՆԱԿԱՅԻՆ ՀԱՄԱԿԱՐԳՎԱԾ ՏԱՐԱԾՔԱՅԻՆ ՊԼԱՆԱՎՈՐՄԱՆ ՆԱԽԱԳԻԾ

ԱՐԱՐԱՏ 4. ԲԱՂՐԱՄՅԱՆ ՀԱՄԱՅՆՔ.
ԳՈՏԵՎՈՐՄԱՆ ՆԱԽԱԳԻԾ

Հողատեսքի և պլանավորական խնդիրների պիտակում	Հողամասերի գոտու անվանումը
ԳՀ	ԳԱՂԱՔԱՇԻՆԱԿԱՆ ԿՈՐԻՄ
ԳՇ9	Գյուղատնտեսական գոտի
ԳՇ9-1	Վարելահող
ԳՇ9-2	Բազմամյա տնկարկեր
ԳՇ9-2/1	Խաղողի այգի
ԳՇ9-2/2	Պտղատու այգի
ԳՇ9-0	Այլ հողատեսքեր
ԲԿ	ԲՆԱԿԱՎԱՅՐԵՐԻ ԿՈՐԻՄ
ԲԿ4Ն	Բնակելի կառուցապատման գոտի
ԲԿ4Ն-1/1	Susta-ների կառուցապատման գոտի (տնամերձ) (*)
ՀԿ4Ն	Հասարակական կառուցապատման գոտի
ՀԿ4Ն-1	Հանրակրթական նշանակության հասարակական կառուցապատման գոտի
ՀԿ4Ն-1/1	Դպրոցական օբյեկտների գոտի
ՀԿ4Ն-1/2	Մշակութային և մանկական օբյեկտների գոտի
ՀԿ4Ն-1/3	Պրոպական գոտի
ՀԿ4Ն-1/4	Բուժական հաստատությունների գոտի
ՀԿ4Ն-1/5	Մարզական օբյեկտների գոտի
ՀԿ4Ն-2	Բազմաֆունկցիոնալ հասարակական և առևտրի գոտի
ԸՕԳ4	Հեղինակավոր զբաղարկության գոտի
ԸՕԳ4-1	Բիզնես, հաստատություններ, հանրային նշանակության ազգ բաց տարածքներ
ԲԼԳ4Ն	Այլ հողեր
ԲԼԳ4Ն	Բնակելիարի տեղերգների և անջատարերների հողեր
ԱՀ	ԱՐԴՅՈՒՆԱԲԵՐԱԿԱՆ, ԸՆԴԵՐԱՏՆԱԿՈՒԹՅՈՒՆ, ԵՎ ԱՅԼ
ԱՏ-1	Արդյունաբերական օբյեկտների գոտի
ԱՏ-2	Գյուղատնտեսական պատրաստության օբյեկտների գոտի
ԱՏ4Ջ	ԷՆԵՐԳԵՏԻԿԱՅԻՆ, ԱԼԵՊԻ, ՏՐԱՆՍՊՈՐՏԻ, ԿԱՊԻՄԻՆԱՅԻՆ ԵՎ ԱԼԵՎԱԿԱՅԻՆ ՇԻՆՈՒԹՅՈՒՆՆԵՐԻ
ԵԼԳԳ-1	Տեխնածին օբյեկտների գոտի
ԵԼԳԳ-1/1	Էներգետիկայի ենթակայանների օբյեկտների գոտի
ԵԼԳԳ-1/2	Գազաբաշխարանների օբյեկտների գոտի
ԵԼԳԳ-3	Ջրանցքների օբյեկտների գոտի
ԵԼԳԳ-4	Կոմունալ տեսակետքների օբյեկտների գոտի
ԵԼԳԳ-4/2	Գերեզմանոցի գոտի
ԵԼԳԳ-4/3	Հանձնարարն և մանանոցի վերջնանասների գոտի
ՀՊԵՀ	ՀԱՆՐԱՅԻՆ ՊԱՀՊԱՆԱԿԱՆ ՇԵՐՏԵՐԻ ՀՈՂԵՐ
ՀՊԵՀ-4/գետ	Գետերի ափամերձ հուշարձանների գոտի
ՀՊԵՀ-5/գետ	Գետերի պահպանվող գոտի
ՀԼԿ	ՀԱՏՈՒՄ ԵՎ ԵՐԱՍԱՐԱՆՈՒԹՅԱՆ ՀՈՂԵՐ
ՀԼԿ	Հատուկ նշանակության գոտի
ՋՀ	ՋՐԱՅԻՆ
ՋԳ-1	Ջրամբարներ
ՋԳ-2	Գետեր, գետափեր
ՋԳ-4	Հիդրոտեխնիկական կառույցներ

ԳՈՐԾԱՌԱՅԱԿԱՆ, ԳՈՏԵՎՐՈՒՄ ԿԱՌԱՎԱՐՎՈՂ ՇՍԳՈՐՈՒԹՅՈՒՆՆԵՐ

Հողամասերը և պլանավորական խնդիրները գծագրում	Ընդհանուր մակերես, հա	Կառուցապատման առավելագույն առավելագույն	Ամբողջական (սպասարկման) տարածքի մակերեսի տոկոս, այդ թվում մասնաբաժնի առավելագույն	Կանաչապատման տոկոս, գյուղային մասերում, Նվազագույնը	Հարկայնություն առավելագույն	Կառուցապատման խտություն, առավելագույնը	Թույլատրելի օգտագործման նիստեական ձևերի և ոչ նիստեական (տ.ունկցիոնալ) ձևերի կառուցապատման մակերեսների հարաբերություն, տոկոսային պրոցենտներով (նիստեական՝ նկարագրելը լեզ, ոչ նիստեական՝ առավելագույնը)
							նիստեական/ ոչ նիստեական
ԳՀ							
ԳՇ9							
ԳՇ9-1	165,02	-	-	վասառաքի	-	-	
ԳՇ9-2/1	51,81	-	-	վասառաքի	-	-	
ԳՇ9-2/2	37,71	-	-	վասառաքի	-	-	
ԳՇ9-0	48,07	-	-	վասառաքի	-	-	
ԲԿ							
ԲԿ4Ն							
ԲԿ4Ն-1/1	60,3	20%<20% սեռնասության շենքերի համար	40%-10%	50%	1-2 վերգետնյա հարկ (Նկարագրվեն հարկերն և հեղեռաթաղի հեռացվելու բլոկն)	0.4	50/50
ՀԿ4Ն							
ՀԿ4Ն-1/1	0,05	80%	80%-20%	10% Կառուցապատման կամ տարածքային մասերի մակերեսների հարաբեր		02.aug	80/20
ՀԿ4Ն-1/2	0,18	80%	80%-20%	10%		02.aug	80/20
ՀԿ4Ն-1/3	0,65	80%	80%-20%	10%		02.aug	80/20
ՀԿ4Ն-2	0,45	100%	30%	-			80/20
ԸՕԳ4							
ԸՕԳ4-1	10,75	-		Չի սահմանվում			
ԲԼԳԳ4							
ԲԼԳԳ4	0,21	-	-	-	-	-	-
ԱՀ							
ԱՏ-2							
ԱՏ-2/1	4,83	60%- ից 80%	60%- ից 80% -20%	20% -0%	ըստ սեփականության պահանջների		
ԵԼԳԳ							
ԵԼԳԳ -1							
ԵԼԳԳ -1/1	0,02	80% Ամբողջին օբյեկտների համար)	80%-20%	Կանաչապատումը կառուցապատման սահմանի նիստեական հարաբեր	ըստ սեփականության պահանջների		
ԵԼԳԳ -3	10,78	համանման առաջադրանքի	համանման առաջադրանքի	համանման առաջադրանքի	ըստ սեփականության պահանջների		
ԵԼԳԳ-4							
ԵԼԳԳ -4/2	1,63	համանման առաջադրանքի	համանման առաջադրանքի	համանման առաջադրանքի	ըստ սեփականության պահանջների		80/20
ԵԼԳԳ -4/3	3,26	70%	70%-20%	10%			80/20
ՀՊԵՀ							
ՀՊԵՀ-4/գետ	1,46	վասառաքի	-	Չի սահմանվում	1 հարկ	0.05	95/5
ՀԼԿ							
ՀԼԿ	9,66	համանման առաջադրանքի	համանման առաջադրանքի	համանման առաջադրանքի			համանման առաջադրանքի
ՋՀ							
ՋԳ-1	1,53	համանման առաջադրանքի	համանման առաջադրանքի	համանման առաջադրանքի			
ՋԳ-2	1,09	-	-	վասառաքի			
ՋԳ-4	7,64	համանման առաջադրանքի	համանման առաջադրանքի	համանման առաջադրանքի			

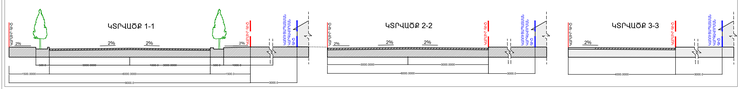

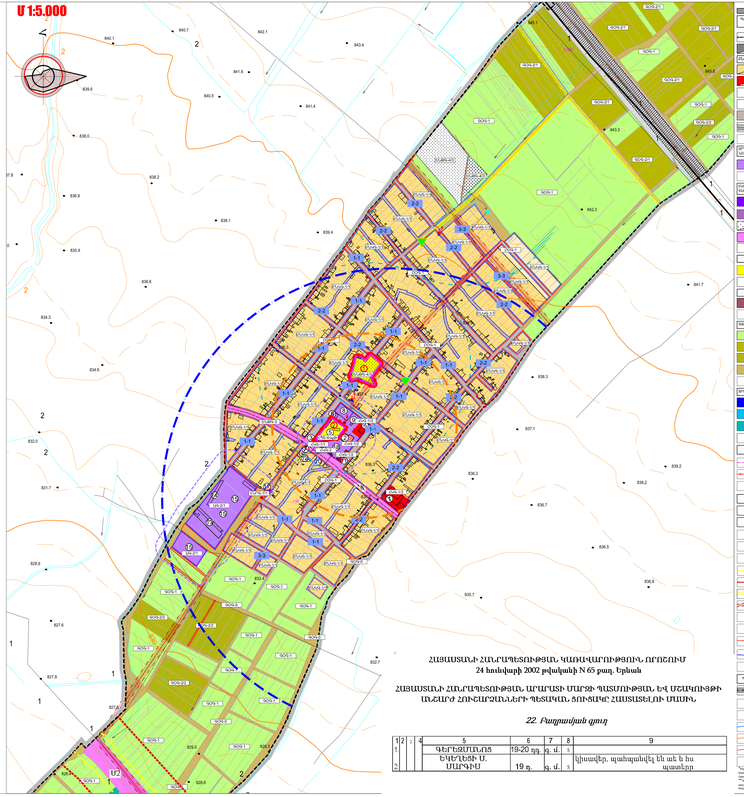

ՀԱՅԱՍՏԱՆԻ ՀԱՆՐԱՊԵՏՈՒԹՅԱՆ ԿԱՌԱՎԱՐՈՒԹՅՈՒՆ ՈՐՈՇՈՒՄ
24 հունվարի 2002 թվականի N 65 քաղ. Երևան

ՀԱՅԱՍՏԱՆԻ ՀԱՆՐԱՊԵՏՈՒԹՅԱՆ, ԱՐԱՐԱՏ ՄԱՐԶԻ ՊԱՏՎԻՐԱՏՈՒԹՅԱՆ, ԵՎ ՏԵՍԱԿԱՆՈՒԹՅԱՆ ԵՎԱՀԱՐՄ ՀՈՒՇԱՐՁԱՆԱԼԻՏԵՐ ԹԵՍԱԿԱՆ, ՇՈՒՇԱԿԵՐ ՀԱՍՏԱՏԵԼԻՆ ԵՎ ՄԵՍԱԿՈՒԹՅԱՆ

22. Բաղրամյան գյուղ

1	2	3	4	5	6	7	8	9
				ԳԵՂԵՑԻԿԱՆ	19-20 դդ.	դ. մ.	5	
				ԵԿԵՂԵՑԻ Մ. ՄԱՐԿԻՉ	19 դ.	դ. մ.	5	կիսավեր, պահպանվել են սե և հս պատերը

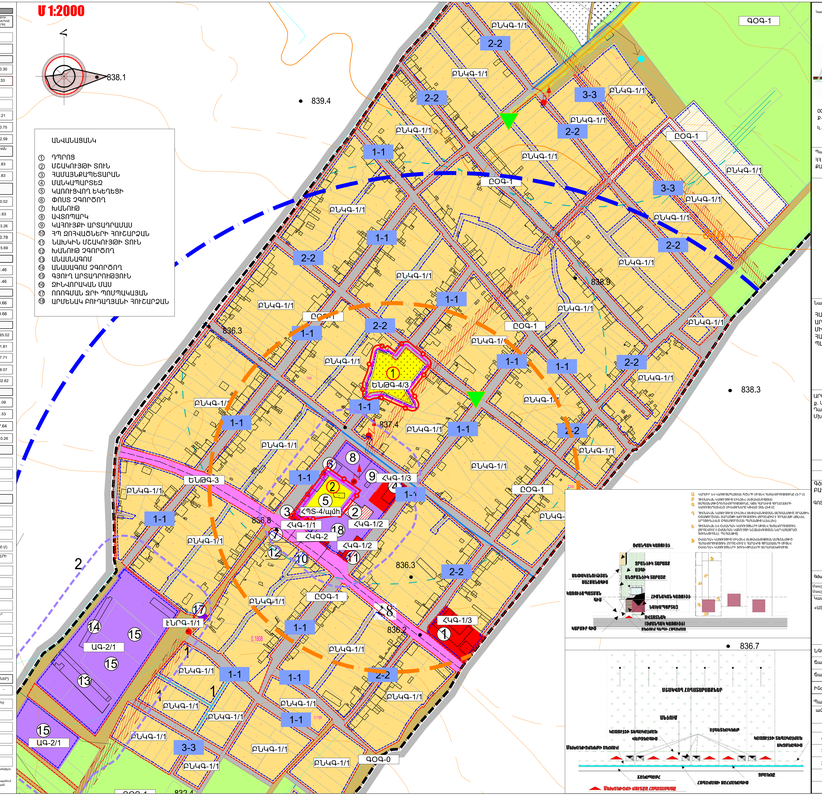
Մ 1:2000
ՍԱՀՄԱՆՍԱԿ
1 դարոց
2 ՄՇԱԿՈՒՅԹԻ ՏՈՒՆ
3 ՀԱՍԱՐԱԿԱՊԵՏԱՐԱՆ
4 ՍԱԼԱՀՊԱՐՏԵԶ
5 ԿԱՌՈՒՑԻՉԻ ԵՎԱԿԻՆ
6 ՓՈՍՏ ՀԵՂՈՒՄՈՎ
7 ԽԱՆՈՒԹ
8 ԱՎՏՈՊԱՐԿ
9 ԿԱՌՈՒՑԻՉԻ ԱՐՏԱԴՐԱՍԱՅ
10 ՀԻ ՏԻՊԱՍԱԿԵՐԻ ԹՈՒՇՈՒՐԱՆ
11 ՆԱԽԱԿԻ ՍԵԼԱԿՈՒՅԹԻ ՏՈՒՆ
12 ԽԱՆՈՒԹ ՊԱՐՈՎՈՒ
13 ՍԱՍԱՆԱԿՈՒ
14 ՍԱՍԱՆԱԿՈՒ ՀՀԱՐՈՎՈՒ
15 ԳԱՂՈՒ ԱՐՏԱՐԻՆՈՒԹՅՈՒՆ
16 ՁԻԼՈՒՄԲԱԿԱՆ ՍԱՍ
17 ՈՐՈՍԱՍ, ՁԻՆ ԾԱՌԱՅԱՍԱՅԱՆ
18 ԱՐԾԵԼԱԿԻ ՈՒՍՈՒՑԻՉԱՅԻՆ ՀՈՒՇԱՐՁԱՆ
ԳՕԳ-1
ԲԿԳ-1/1
ԲԿԳ-1
ԲԿԳ-3
ՀԿԳ-4/ԱՅԼԻ
ՀԿԳ-1/1
ՀԿԳ-1/2
ՀԿԳ-1/3
ԷԼԳԳ-1/1
ԱԳ-2/1
ԱԳ-2
ԱԳ-2/1
ԱՏ-2/1
ԱՏ-2
ԵԼԳԳ-3
ԵԼԳԳ-4/ԱՅԼԻ
ՀԿԳ-4
ՀԿԳ-2
ՀԿԳ-3
ՀԿԳ-5
ՀԿԳ-6
ՀԿԳ-7
ՀԿԳ-8
ՀԿԳ-9
ՀԿԳ-10
ՀԿԳ-11
ՀԿԳ-12
ՀԿԳ-13
ՀԿԳ-14
ՀԿԳ-15
ՀԿԳ-16
ՀԿԳ-17
ՀԿԳ-18
ՀԿԳ-19
ՀԿԳ-20
ՀԿԳ-21
ՀԿԳ-22
ՀԿԳ-23
ՀԿԳ-24
ՀԿԳ-25
ՀԿԳ-26
ՀԿԳ-27
ՀԿԳ-28
ՀԿԳ-29
ՀԿԳ-30
ՀԿԳ-31
ՀԿԳ-32
ՀԿԳ-33
ՀԿԳ-34
ՀԿԳ-35
ՀԿԳ-36
ՀԿԳ-37
ՀԿԳ-38
ՀԿԳ-39
ՀԿԳ-40
ՀԿԳ-41
ՀԿԳ-42
ՀԿԳ-43
ՀԿԳ-44
ՀԿԳ-45
ՀԿԳ-46
ՀԿԳ-47
ՀԿԳ-48
ՀԿԳ-49
ՀԿԳ-50
ՀԿԳ-51
ՀԿԳ-52
ՀԿԳ-53
ՀԿԳ-54
ՀԿԳ-55
ՀԿԳ-56
ՀԿԳ-57
ՀԿԳ-58
ՀԿԳ-59
ՀԿԳ-60
ՀԿԳ-61
ՀԿԳ-62
ՀԿԳ-63
ՀԿԳ-64
ՀԿԳ-65
ՀԿԳ-66
ՀԿԳ-67
ՀԿԳ-68
ՀԿԳ-69
ՀԿԳ-70
ՀԿԳ-71
ՀԿԳ-72
ՀԿԳ-73
ՀԿԳ-74
ՀԿԳ-75
ՀԿԳ-76
ՀԿԳ-77
ՀԿԳ-78
ՀԿԳ-79
ՀԿԳ-80
ՀԿԳ-81
ՀԿԳ-82
ՀԿԳ-83
ՀԿԳ-84
ՀԿԳ-85
ՀԿԳ-86
ՀԿԳ-87
ՀԿԳ-88
ՀԿԳ-89
ՀԿԳ-90
ՀԿԳ-91
ՀԿԳ-92
ՀԿԳ-93
ՀԿԳ-94
ՀԿԳ-95
ՀԿԳ-96
ՀԿԳ-97
ՀԿԳ-98
ՀԿԳ-99
ՀԿԳ-100
ՀԿԳ-101
ՀԿԳ-102
ՀԿԳ-103
ՀԿԳ-104
ՀԿԳ-105
ՀԿԳ-106
ՀԿԳ-107
ՀԿԳ-108
ՀԿԳ-109
ՀԿԳ-110
ՀԿԳ-111
ՀԿԳ-112
ՀԿԳ-113
ՀԿԳ-114
ՀԿԳ-115
ՀԿԳ-116
ՀԿԳ-117
ՀԿԳ-118
ՀԿԳ-119
ՀԿԳ-120
ՀԿԳ-121
ՀԿԳ-122
ՀԿԳ-123
ՀԿԳ-124
ՀԿԳ-125
ՀԿԳ-126
ՀԿԳ-127
ՀԿԳ-128
ՀԿԳ-129
ՀԿԳ-130
ՀԿԳ-131
ՀԿԳ-132
ՀԿԳ-133
ՀԿԳ-134
ՀԿԳ-135
ՀԿԳ-136
ՀԿԳ-137
ՀԿԳ-138
ՀԿԳ-139
ՀԿԳ-140
ՀԿԳ-141
ՀԿԳ-142
ՀԿԳ-143
ՀԿԳ-144
ՀԿԳ-145
ՀԿԳ-146
ՀԿԳ-147
ՀԿԳ-148
ՀԿԳ-149
ՀԿԳ-150
ՀԿԳ-151
ՀԿԳ-152
ՀԿԳ-153
ՀԿԳ-154
ՀԿԳ-155
ՀԿԳ-156
ՀԿԳ-157
ՀԿԳ-158
ՀԿԳ-159
ՀԿԳ-160
ՀԿԳ-161
ՀԿԳ-162
ՀԿԳ-163
ՀԿԳ-164
ՀԿԳ-165
ՀԿԳ-166
ՀԿԳ-167
ՀԿԳ-168
ՀԿԳ-169
ՀԿԳ-170
ՀԿԳ-171
ՀԿԳ-172
ՀԿԳ-173
ՀԿԳ-174
ՀԿԳ-175
ՀԿԳ-176
ՀԿԳ-177
ՀԿԳ-178
ՀԿԳ-179
ՀԿԳ-180
ՀԿԳ-181
ՀԿԳ-182
ՀԿԳ-183
ՀԿԳ-184
ՀԿԳ-185
ՀԿԳ-186
ՀԿԳ-187
ՀԿԳ-188
ՀԿԳ-189
ՀԿԳ-190
ՀԿԳ-191
ՀԿԳ-192
ՀԿԳ-193
ՀԿԳ-194
ՀԿԳ-195
ՀԿԳ-196
ՀԿԳ-197
ՀԿԳ-198
ՀԿԳ-199
ՀԿԳ-200
ՀԿԳ-201
ՀԿԳ-202
ՀԿԳ-203
ՀԿԳ-204
ՀԿԳ-205
ՀԿԳ-206
ՀԿԳ-207
ՀԿԳ-208
ՀԿԳ-209
ՀԿԳ-210
ՀԿԳ-211
ՀԿԳ-212
ՀԿԳ-213
ՀԿԳ-214
ՀԿԳ-215
ՀԿԳ-216
ՀԿԳ-217
ՀԿԳ-218
ՀԿԳ-219
ՀԿԳ-220
ՀԿԳ-221
ՀԿԳ-222
ՀԿԳ-223
ՀԿԳ-224
ՀԿԳ-225
ՀԿԳ-226
ՀԿԳ-227
ՀԿԳ-228
ՀԿԳ-229
ՀԿԳ-230
ՀԿԳ-231
ՀԿԳ-232
ՀԿԳ-233
ՀԿԳ-234
ՀԿԳ-235
ՀԿԳ-236
ՀԿԳ-237
ՀԿԳ-238
ՀԿԳ-239
ՀԿԳ-240
ՀԿԳ-241
ՀԿԳ-242
ՀԿԳ-243
ՀԿԳ-244
ՀԿԳ-245
ՀԿԳ-246
ՀԿԳ-247
ՀԿԳ-248
ՀԿԳ-249
ՀԿԳ-250
ՀԿԳ-251
ՀԿԳ-252
ՀԿԳ-253
ՀԿԳ-254
ՀԿԳ-255
ՀԿԳ-256
ՀԿԳ-257
ՀԿԳ-258
ՀԿԳ-259
ՀԿԳ-260
ՀԿԳ-261
ՀԿԳ-262
ՀԿԳ-263
ՀԿԳ-264
ՀԿԳ-265
ՀԿԳ-266
ՀԿԳ-267
ՀԿԳ-268
ՀԿԳ-269
ՀԿԳ-270
ՀԿԳ-271
ՀԿԳ-272
ՀԿԳ-273
ՀԿԳ-274
ՀԿԳ-275
ՀԿԳ-276
ՀԿԳ-277
ՀԿԳ-278
ՀԿԳ-279
ՀԿԳ-280
ՀԿԳ-281
ՀԿԳ-282
ՀԿԳ-283
ՀԿԳ-284
ՀԿԳ-285
ՀԿԳ-286
ՀԿԳ-287
ՀԿԳ-288
ՀԿԳ-289
ՀԿԳ-290
ՀԿԳ-291
ՀԿԳ-292
ՀԿԳ-293
ՀԿԳ-294
ՀԿԳ-295
ՀԿԳ-296
ՀԿԳ-297
ՀԿԳ-298
ՀԿԳ-299
ՀԿԳ-300
ՀԿԳ-301
ՀԿԳ-302
ՀԿԳ-303
ՀԿԳ-304
ՀԿԳ-305
ՀԿԳ-306
ՀԿԳ-307
ՀԿԳ-308
ՀԿԳ-309
ՀԿԳ-310
ՀԿԳ-311
ՀԿԳ-312
ՀԿԳ-313
ՀԿԳ-314
ՀԿԳ-315
ՀԿԳ-316
ՀԿԳ-317
ՀԿԳ-318
ՀԿԳ-319
ՀԿԳ-320
ՀԿԳ-321
ՀԿԳ-322
ՀԿԳ-323
ՀԿԳ-324
ՀԿԳ-325
ՀԿԳ-326
ՀԿԳ-327
ՀԿԳ-328
ՀԿԳ-329
ՀԿԳ-330
ՀԿԳ-331
ՀԿԳ-332
ՀԿԳ-333
ՀԿԳ-334
ՀԿԳ-335
ՀԿԳ-336
ՀԿԳ-337
ՀԿԳ-338
ՀԿԳ-339
ՀԿԳ-340
ՀԿԳ-341
ՀԿԳ-342
ՀԿԳ-343
ՀԿԳ-344
ՀԿԳ-345
ՀԿԳ-346
ՀԿԳ-347
ՀԿԳ-348
ՀԿԳ-349
ՀԿԳ-350
ՀԿԳ-351
ՀԿԳ-352
ՀԿԳ-353
ՀԿԳ-354
ՀԿԳ-355
ՀԿԳ-356
ՀԿԳ-357
ՀԿԳ-358
ՀԿԳ-359
ՀԿԳ-360
ՀԿԳ-361
ՀԿԳ-362
ՀԿԳ-363
ՀԿԳ-364
ՀԿԳ-365
ՀԿԳ-366
ՀԿԳ-367
ՀԿԳ-368
ՀԿԳ-369
ՀԿԳ-370
ՀԿԳ-371
ՀԿԳ-372
ՀԿԳ-373
ՀԿԳ-374
ՀԿԳ-375
ՀԿԳ-376
ՀԿԳ-377
ՀԿԳ-378
ՀԿԳ-379
ՀԿԳ-380
ՀԿԳ-381
ՀԿԳ-382
ՀԿԳ-383
ՀԿԳ-384
ՀԿԳ-385
ՀԿԳ-386
ՀԿԳ-387
ՀԿԳ-388
ՀԿԳ-389
ՀԿԳ-390
ՀԿԳ-391
ՀԿԳ-392
ՀԿԳ-393
ՀԿԳ-394
ՀԿԳ-395
ՀԿԳ-396
ՀԿԳ-397
ՀԿԳ-398
ՀԿԳ-399
ՀԿԳ-400
ՀԿԳ-401
ՀԿԳ-402
ՀԿԳ-403
ՀԿԳ-404
ՀԿԳ-405
ՀԿԳ-406
ՀԿԳ-407
ՀԿԳ-408
ՀԿԳ-409
ՀԿԳ-410
ՀԿԳ-411
ՀԿԳ-412
ՀԿԳ-413
ՀԿԳ-414
ՀԿԳ-415
ՀԿԳ-416
ՀԿԳ-417
ՀԿԳ-418
ՀԿԳ-419
ՀԿԳ-420
ՀԿԳ-421
ՀԿԳ-422
ՀԿԳ-423
ՀԿԳ-424
ՀԿԳ-425
ՀԿԳ-426
ՀԿԳ-427
ՀԿԳ-428
ՀԿԳ-429
ՀԿԳ-430
ՀԿԳ-431
ՀԿԳ-432
ՀԿԳ-433
ՀԿԳ-434
ՀԿԳ-435
ՀԿԳ-436
ՀԿԳ-437
ՀԿԳ-438
ՀԿԳ-439
ՀԿԳ-440
ՀԿԳ-441
ՀԿԳ-442
ՀԿԳ-443
ՀԿԳ-444
ՀԿԳ-445
ՀԿԳ-446
ՀԿԳ-447
ՀԿԳ-448
ՀԿԳ-449
ՀԿԳ-450
ՀԿԳ-451
ՀԿԳ-452
ՀԿԳ-453
ՀԿԳ-454
ՀԿԳ-455
ՀԿԳ-456
ՀԿԳ-457
ՀԿԳ-458
ՀԿԳ-459
ՀԿԳ-460
ՀԿԳ-461
ՀԿԳ-462
ՀԿԳ-463
ՀԿԳ-464
ՀԿԳ-465
ՀԿԳ-466
ՀԿԳ-467
ՀԿԳ-468
ՀԿԳ-469
ՀԿԳ-470
ՀԿԳ-471
ՀԿԳ-472
ՀԿԳ-473
ՀԿԳ-474
ՀԿԳ-475
ՀԿԳ-476
ՀԿԳ-477
ՀԿԳ-478
ՀԿԳ-479
ՀԿԳ-480
ՀԿԳ-481
ՀԿԳ-482
ՀԿԳ-483
ՀԿԳ-484
ՀԿԳ-485
ՀԿԳ-486
ՀԿԳ-487
ՀԿԳ-488
ՀԿԳ-489
ՀԿԳ-490
ՀԿԳ-491
ՀԿԳ-492
ՀԿԳ-493
ՀԿԳ-494
ՀԿԳ-495
ՀԿԳ-496
ՀԿԳ-497
ՀԿԳ-498
ՀԿԳ-499
ՀԿԳ-500
ՀԿԳ-501
ՀԿԳ-502
ՀԿԳ-503
ՀԿԳ-504
ՀԿԳ-505
ՀԿԳ-506
ՀԿԳ-507
ՀԿԳ-508
ՀԿԳ-509
ՀԿԳ-510
ՀԿԳ-511
ՀԿԳ-512
ՀԿԳ-513
ՀԿԳ-514
ՀԿԳ-515
ՀԿԳ-516
ՀԿԳ-517
ՀԿԳ-518
ՀԿԳ-519
ՀԿԳ-520
ՀԿԳ-521
ՀԿԳ-522
ՀԿԳ-523
ՀԿԳ-524
ՀԿԳ-525
ՀԿԳ-526
ՀԿԳ-527
ՀԿԳ-528
ՀԿԳ-529
ՀԿԳ-530
ՀԿԳ-531
ՀԿԳ-532
ՀԿԳ-533
ՀԿԳ-534
ՀԿԳ-535
ՀԿԳ-536
ՀԿԳ-537
ՀԿԳ-538
ՀԿԳ-539
ՀԿԳ-540
ՀԿԳ-541
ՀԿԳ-542
ՀԿԳ-543
ՀԿԳ-544
ՀԿԳ-545
ՀԿԳ-546
ՀԿԳ-547
ՀԿԳ-548
ՀԿԳ-549
ՀԿԳ-550
ՀԿԳ-551
ՀԿԳ-552
ՀԿԳ-553
ՀԿԳ-554
ՀԿԳ-555
ՀԿԳ-556
ՀԿԳ-557
ՀԿԳ-558
ՀԿԳ-559
ՀԿԳ-560
ՀԿԳ-561
ՀԿԳ-562
ՀԿԳ-563
ՀԿԳ-564
ՀԿԳ-565
ՀԿԳ-566
ՀԿԳ-567
ՀԿԳ-568
ՀԿԳ-569
ՀԿԳ-570
ՀԿԳ-571
ՀԿԳ-572
ՀԿԳ-573
ՀԿԳ-574
ՀԿԳ-575
ՀԿԳ-576
ՀԿԳ-577
ՀԿԳ-578
ՀԿԳ-579
ՀԿԳ-580
ՀԿԳ-581
ՀԿԳ-582
ՀԿԳ-583
ՀԿԳ-584
ՀԿԳ-585
ՀԿԳ-586
ՀԿԳ-587
ՀԿԳ-588
ՀԿԳ-589
ՀԿԳ-590
ՀԿԳ-591
ՀԿԳ-592
ՀԿԳ-593
ՀԿԳ-594
ՀԿԳ-595
ՀԿԳ-596
ՀԿԳ-597
ՀԿԳ-598
ՀԿԳ-599
ՀԿԳ-600
ՀԿԳ-601
ՀԿԳ-602
ՀԿԳ-603
ՀԿԳ-604
ՀԿԳ-605
ՀԿԳ-606
ՀԿԳ-607
ՀԿԳ-608
ՀԿԳ-609
ՀԿԳ-610
ՀԿԳ-611
ՀԿԳ-612
ՀԿԳ-613
ՀԿԳ-614
ՀԿԳ-615
ՀԿԳ-616
ՀԿԳ-617
ՀԿԳ-618
ՀԿԳ-619
ՀԿԳ-620
ՀԿԳ-621
ՀԿԳ-622
ՀԿԳ-623
ՀԿԳ-624
ՀԿԳ-625
ՀԿԳ-626
ՀԿԳ-627
ՀԿԳ-628
ՀԿԳ-629
ՀԿԳ-630
ՀԿԳ-631
ՀԿԳ-632
ՀԿԳ-633
ՀԿԳ-634
ՀԿԳ-635
ՀԿԳ-636
ՀԿԳ-637
ՀԿԳ-638
ՀԿԳ-639
ՀԿԳ-640
ՀԿԳ-641
ՀԿԳ-642
ՀԿԳ-643
ՀԿԳ-644
ՀԿԳ-645
ՀԿԳ-646
ՀԿԳ-647
ՀԿԳ-648
ՀԿԳ-649
ՀԿԳ-650
ՀԿԳ-651
ՀԿԳ-652
ՀԿԳ-653
ՀԿԳ-654
ՀԿԳ-655
ՀԿԳ-656
ՀԿԳ-657
ՀԿԳ-658
ՀԿԳ-659
ՀԿԳ-660
ՀԿԳ-661
ՀԿԳ-662
ՀԿԳ-663
ՀԿԳ-664
ՀԿԳ-665
ՀԿԳ-666
ՀԿԳ-667
ՀԿԳ-668
ՀԿԳ-669
ՀԿԳ-670
ՀԿԳ-671
ՀԿԳ-672
ՀԿԳ-673
ՀԿԳ-674
ՀԿԳ-675
ՀԿԳ-676
ՀԿԳ-677
ՀԿԳ-678
ՀԿԳ-679
ՀԿԳ-680
ՀԿԳ-681
ՀԿԳ-682
ՀԿԳ-683
ՀԿԳ-684
ՀԿԳ-685
ՀԿԳ-686
ՀԿԳ-687
ՀԿԳ-688
ՀԿԳ-689
ՀԿԳ-690
ՀԿԳ-691
ՀԿԳ-692
ՀԿԳ-693
ՀԿԳ-694
ՀԿԳ-695
ՀԿԳ-696
ՀԿԳ-697
ՀԿԳ-698
ՀԿԳ-699
ՀԿԳ-700
ՀԿԳ-701
ՀԿԳ-702
ՀԿԳ-703
ՀԿԳ-704
ՀԿԳ-705
ՀԿԳ-706
ՀԿԳ-707
ՀԿԳ-708
ՀԿԳ-709
ՀԿԳ-710
ՀԿԳ-711
ՀԿԳ-712
ՀԿԳ-713
ՀԿԳ-714
ՀԿԳ-715
ՀԿԳ-716
ՀԿԳ-717
ՀԿԳ-718
ՀԿԳ-719
ՀԿԳ-720
ՀԿԳ-721
ՀԿԳ-722
ՀԿԳ-723
ՀԿԳ-724
ՀԿԳ-725
ՀԿԳ-726
ՀԿԳ-727
ՀԿԳ-728
ՀԿԳ-729
ՀԿԳ-730
ՀԿԳ-731
ՀԿԳ-732
ՀԿԳ-733
ՀԿԳ-734
ՀԿԳ-735
ՀԿԳ-736
ՀԿԳ-737
ՀԿԳ-738
ՀԿԳ-739
ՀԿԳ-740
ՀԿԳ-741
ՀԿԳ-742
ՀԿԳ-743
ՀԿԳ-744
ՀԿԳ-745
ՀԿԳ-746
ՀԿԳ-747
ՀԿԳ-748
ՀԿԳ-749
ՀԿԳ-750
ՀԿԳ-751
ՀԿԳ-752
ՀԿԳ-753
ՀԿԳ-754
ՀԿԳ-755
ՀԿԳ-756
ՀԿԳ-757
ՀԿԳ-758
ՀԿԳ-759
ՀԿԳ-760
ՀԿԳ-761
ՀԿԳ-762
ՀԿԳ-763
ՀԿԳ-764
ՀԿԳ-765
ՀԿԳ-766
ՀԿԳ-767
ՀԿԳ-768
ՀԿԳ-769
ՀԿԳ-770
ՀԿԳ-771
ՀԿԳ-772
ՀԿԳ-773
ՀԿԳ-774
ՀԿԳ-775
ՀԿԳ-776
ՀԿԳ-777
ՀԿԳ-778
ՀԿԳ-779
ՀԿԳ-780
ՀԿԳ-781
ՀԿԳ-782
ՀԿԳ-783
ՀԿԳ-784
ՀԿԳ-785
ՀԿԳ-786
ՀԿԳ-787
ՀԿԳ-788
ՀԿԳ-789
ՀԿԳ-790
ՀԿԳ-791
ՀԿԳ-792
ՀԿԳ-793
ՀԿԳ-794
ՀԿԳ-795
ՀԿԳ-796
ՀԿԳ-797
ՀԿԳ-798
ՀԿԳ-799
ՀԿԳ-800
ՀԿԳ-801
ՀԿԳ-802
ՀԿԳ-803
ՀԿԳ-804
ՀԿԳ-805
ՀԿԳ-806
ՀԿԳ-807
ՀԿԳ-808
ՀԿԳ-809
ՀԿԳ-810
ՀԿԳ-811
ՀԿԳ-812
ՀԿԳ-813
ՀԿԳ-814
ՀԿԳ-815
ՀԿԳ-816
ՀԿԳ-817
ՀԿԳ-818